ELO.ME

Protocolo de Interoperabilidade e Confiança para Dados de Saúde

Data
31 de Janeiro de 2026

Website
www.elome.com.br

E-mail
elo.me@gmail.com

O problema

Fragmentação de Dados

Dados de pacientes ficam espalhados em sistemas que não se comunicam, impedindo o acesso rápido e completo no atendimento.

Fonte: ISP – Instituto Brasileiro para Segurança do Paciente

Insegurança Jurídica

A falta de registros auditáveis fragiliza provas clínicas e aumenta o risco de processos e litígios.

Fonte: CFM / CNJ

Desperdício de Recursos

Falhas de interoperabilidade geram desperdícios bilionários com exames repetidos, retrabalho e fraudes.

Fonte: IESS / EY

A solução: ELO.ME

Conheça-nos!

Registro Imutável (Blockchain)

Utilizamos a rede Stellar para criar um "carimbo digital" (hash) de cada atendimento. Isso garante que o prontuário nunca seja alterado ou apagado, resolvendo a fragilidade dos dados.

Validade Jurídica

Diferente de um PDF comum, nossa solução oferece timestamp e rastreabilidade auditável. Isso transforma o dado clínico em prova jurídica válida para defesa e auditoria.

Portabilidade Real

Criamos uma infraestrutura que permite ao paciente transportar seu histórico entre diferentes clínicas. O dado deixa de ser da "ilha" (clínica) e passa a ser do paciente.

Futuro Roadmap: 18 meses

FASE 1
0-3 MESES

MVP - Registro seguro de dados (ICP + Stellar) e Painel básico para Clínicas

FASE 2
4-6 MESES

Go-to-Market – Piloto com clínicas e validação do modelo SaaS

FASE 3
7-10 MESES

App do Paciente - Consentimento granular e smarts contracts

FASE 4
11-14 MESES

Escala & Integrações - APIs abertas, integração com labs e escalabilidade da rede

FASE 5
15-18 MESES

Expansão: Novos mercados e parcerias estratégicas.

Modelo de Negócios

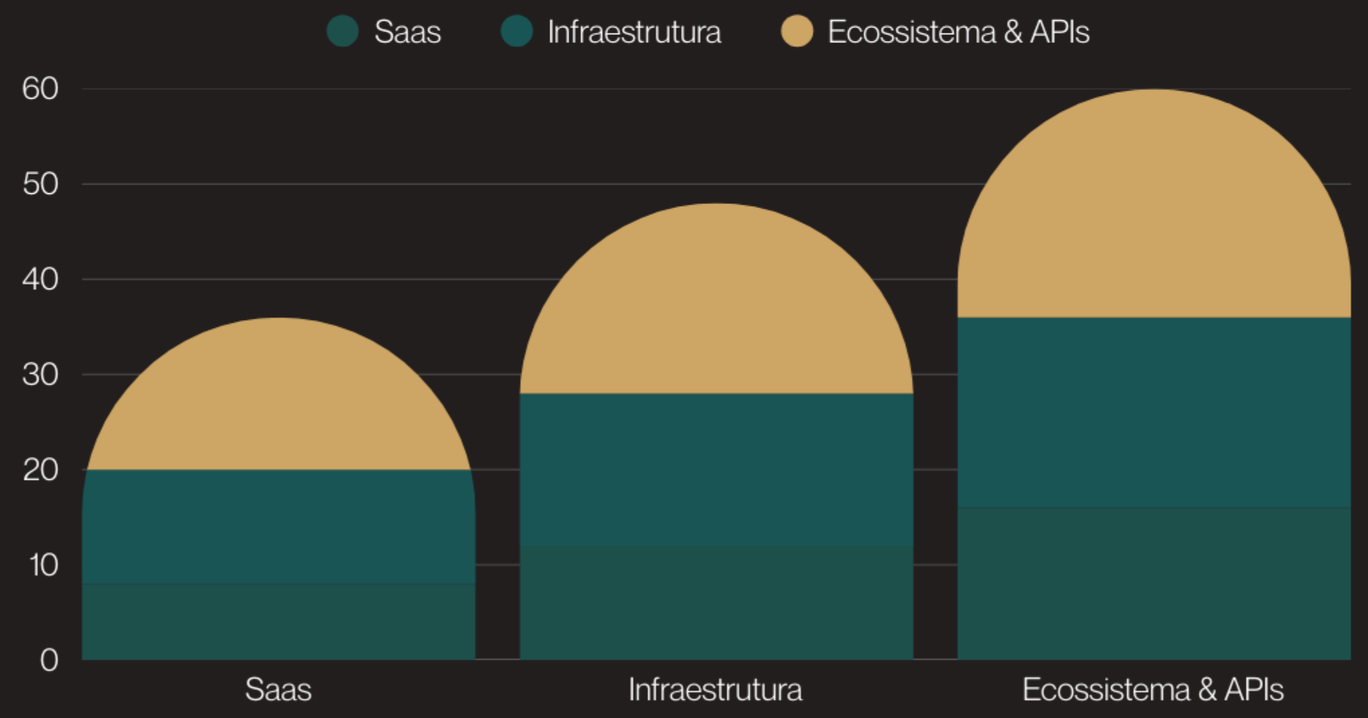

Assinatura SaaS (B2B)

Planos mensais para clínicas de pequeno e médio porte, com acesso ao painel, registro seguro de dados e auditoria de prontuários.

Cobrança por Uso da Plataforma

Modelo variável baseado no volume de registros, verificações de integridade e compartilhamentos autorizados via blockchain Stellar.

Ecossistema & APIs

Monetização por integrações com laboratórios, seguradoras e parceiros através de APIs seguras, sempre com consentimento do paciente.

Modelo de Dados: Saúde com Soberania do Paciente

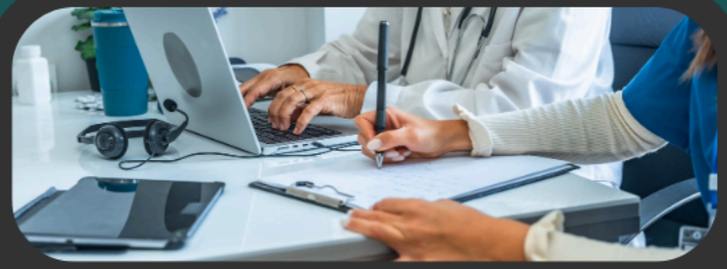

Entidades Principais

Paciente, Clínica, Profissional de Saúde e Registro Clínico.
O paciente é o dono do dado e define quem pode acessar cada registro.

Dados Sensíveis (Off-chain)

Laudos, exames, imagens e diagnósticos completos ficam fora da blockchain, armazenados de forma segura e criptografada, respeitando LGPD e sigilo médico.

Provas de Integridade (On-chain)

Cada registro gera um hash + timestamp ancorado na Stellar,
garantindo que o dado existe, não foi alterado e é auditável.

Time Elo.me

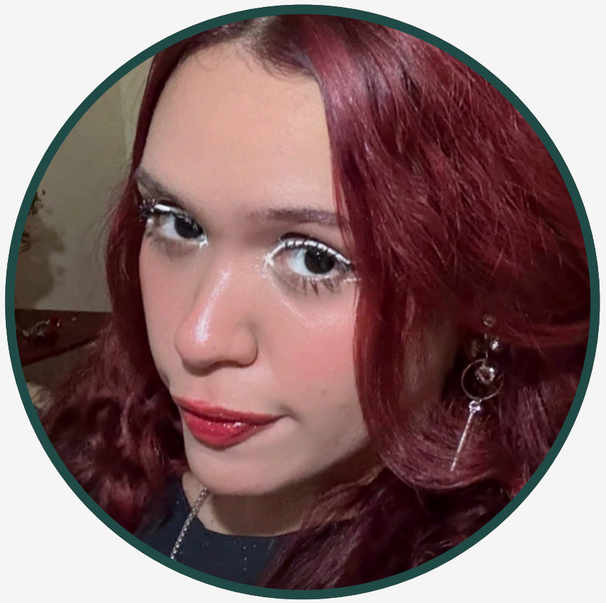

Lorrany Xavier

Frontend Developer & UX Designer

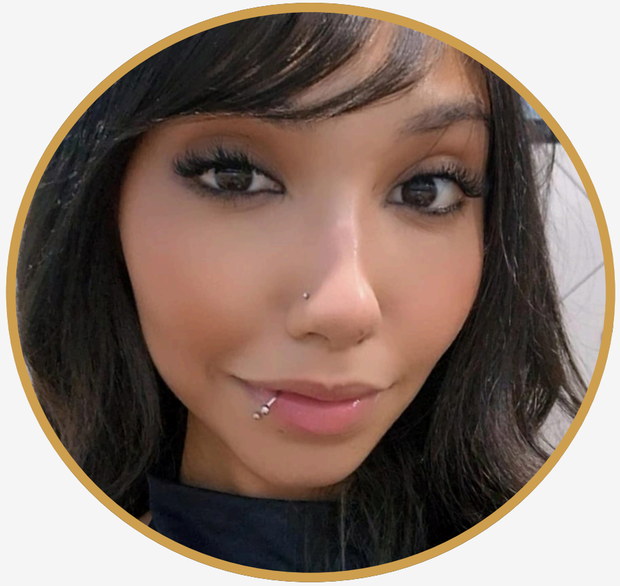

Maria Clara Bastos

Product & Backend / Web3 Integration

Smart Money: Por que caminhar conosco?

ELO.ME

01 Problema Estrutural, não Superficial

Não buscamos apenas capital. Precisamos de parceiros que entendam infraestrutura crítica de saúde, atuando onde o dado nasce, circula e precisa ser confiável.

02 Oportunidade de Mercado Única

Estamos construindo a base de um novo padrão para a saúde privada: registros clínicos interoperáveis, auditáveis e imutáveis.

03 Aceleração com Inteligência

Buscamos expertise estratégica para transformar a ELO.ME em referência nacional de confiança, privacidade e interoperabilidade em saúde.

Obrigada pela atenção e oportunidade!

ELO.ME